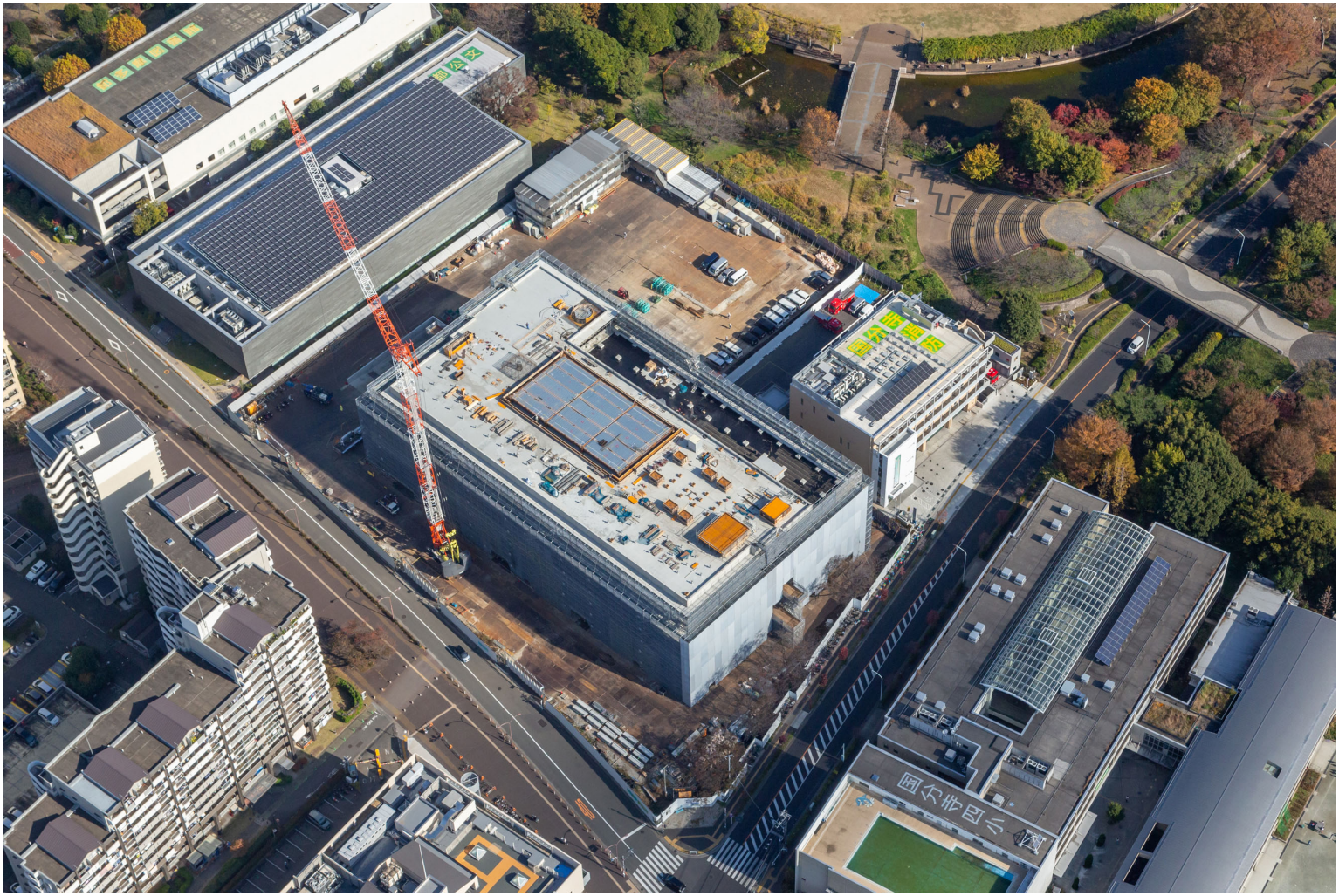令和5年11月工事進捗空撮写真